Fake news: la disinformazione che orienta

Condannata l'Italia

La Corte europea ci vieta di battezzare i nostri figli

Il tribunale dei Diritti dell'Uomo accoglie il ricorso di una madre

Renzi: "Italiani troppo legati ai soldi. Nella vita ci sono altre priorità"

www.corrieredelcorsaro.it

Mi piace Commenta Condividi

Rai News

Trump: Statua libertà? Via da New York

Condividi 22 Tweet G+1 2

20 novembre 2016

11.07 Il presidente Trump, sogna una New York senza la Statua della Libertà, che a suo dire incoraggia all'immigrazione verso gli Stati Uniti. Christopher Lamb, professore di giornalismo all'Indiana University,in un blog sull'Huffington Post riporta il contenuto di una conversazione fra Trump e i giornalisti. "Il Paese ha bisogno di mettere in sicurezza i suoi confini, per impedire l'ingresso di immigrati senza documenti",ha detto Trump che non conosceva i versi della poetessa Lazarius incisi sulla Statua pro-immigrati.

Paolo Attivissimo

Giornalista e divulgatore scientifico

Cacciatore di bufale

http://antibufala.info

Nina Moric
19 agosto alle ore 16:54 · Facebook Mentions ·

Vedere anche in località turistiche come Forte Dei Marmi e Milano Marittima immigrati che bivaccano sulle panchine con i nostri 35 euro è veramente troppo.

Mi piace · Commenta · Condividi

e altri 22 mila · Commenti più rilevanti

4577 condivisioni · Commenti: 5,2 mila

Luca Bottura
18 agosto alle ore 20:39 ·

Segui

Vergogna!

Mi piace · Commenta · Condividi

e altri 3 mila

1865 condivisioni · Commenti: 224

CORRIERE DELLA SERA

Moda / NEWS

SPECIALE FORD FIESTA
Innovativa, sicura e connessa:
scopri le anime della piccola di casa Ford
LEGGI GLI ARTICOLI >

SUL WEB

Pilot Patrick, il fascino dei selfie in quota con la testa fuori dall'aereo

5

Il pilota tedesco, 29 anni, è anche un blogger. Con il suo fisico mozzafiato incanta i follower su Instagram e i suoi post sono più commentati di quelli della Ferragni

di Lorenzo de Caro

Russian Federation
Turkey

United States
United Kingdom
Turkey

España libre información

2 h

Esto son imágenes de un día cualquiera en la Rambla. Ayer no estaban los manteros. Estaban de huelga o es que sabían algo?

Questa è la foto di un giorno qualsiasi sulla Rambla. Ieri non c'erano i "manteros" (Vu cumprá che stendono la loro merce al suolo). Erano in sciopero o sapevano qualcosa ? ? ?

09:42

Learn Something
@EarnKnowledge

Segui

A woman adopted 2 lion cubs but had to give them up to the local zoo

Here's what happened visiting them 7yrs later

Traduci dalla lingua originale: inglese

crude

YouTube IT

Cerca

0:13 / 0:29

Lions hugging a woman

MALKIA PARK Big Cats Rescue

Iscriviti 140

28.565 visualizzazioni

Fake news: definizione

- Informazione falsa presentata come vera
- con l’intento di ingannare
- con forte impatto emotivo e sociale
- a rinforzo di pregiudizi o lezioni morali
- con ampia diffusione nei media (*spreadability*)

Fake news e Brexit

Credit: Matt Cardy/Getty Images

- Cifra reale: £160M/settimana
- Post-voto: *"Uno sbaglio"* (Nigel Farage, UKIP)

Fake news in USA

SWEDEN BANS CHRISTMAS LIGHTS IN PUBLIC TO AVOID ANGERING MUSLIM REFUGEES

STAFF WRITER • OCTOBER 26, 2015 • 47582 VIEWS

- Inoltro incontrollato su Facebook: 43.000 reazioni
- Verifica dei fatti su Snopes.com: divieto per sicurezza tecnica
- Propaganda ideologica
- Profitto

Fake news d’epoca

Lo straordinario racconto dell’impresa alle pagine 8 e 9

Il Messaggero

Minuto per minuto la passeggiata lunare

LUNA

Ha vinto l’uomo

PRIMO PASSO

Per crudeltà

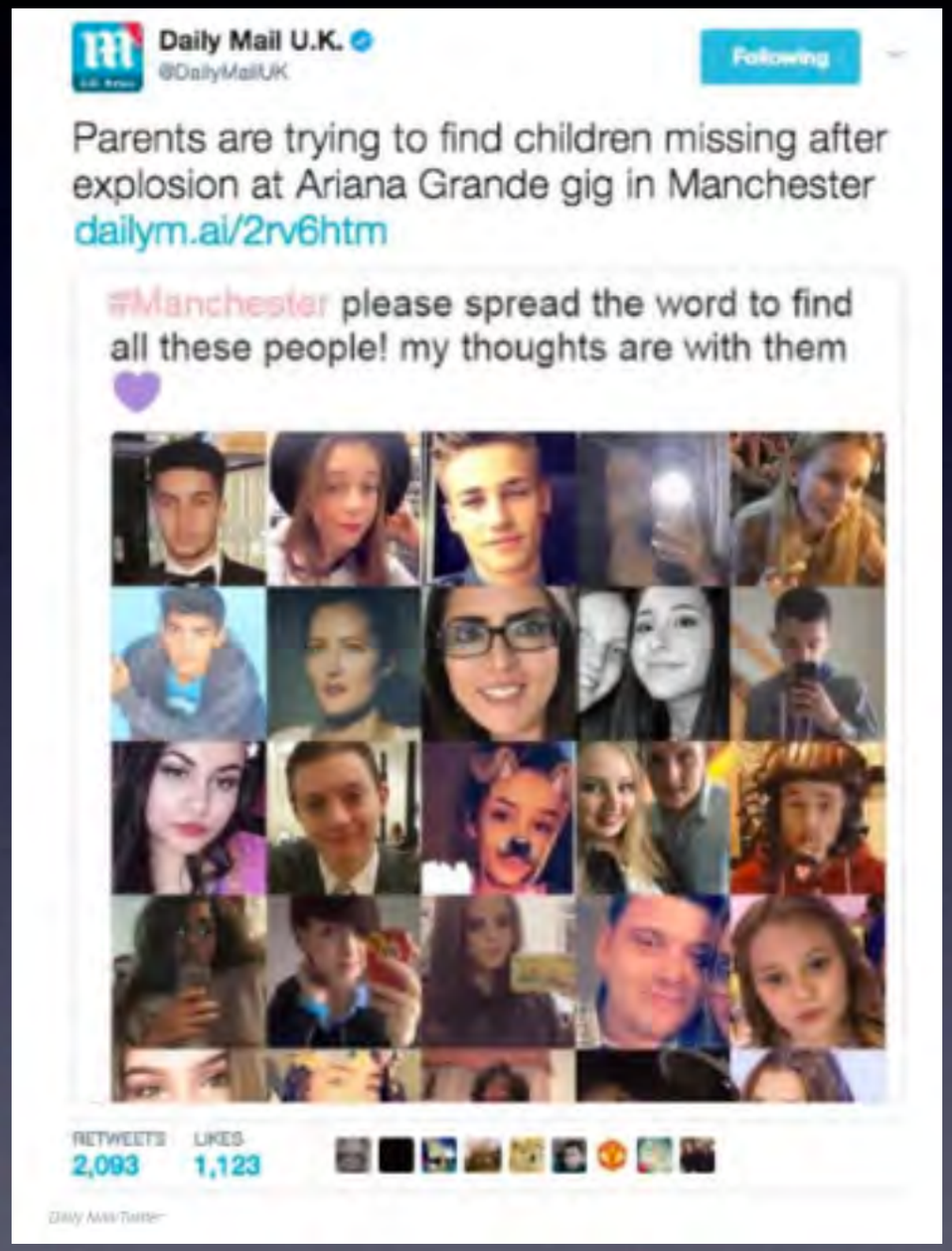

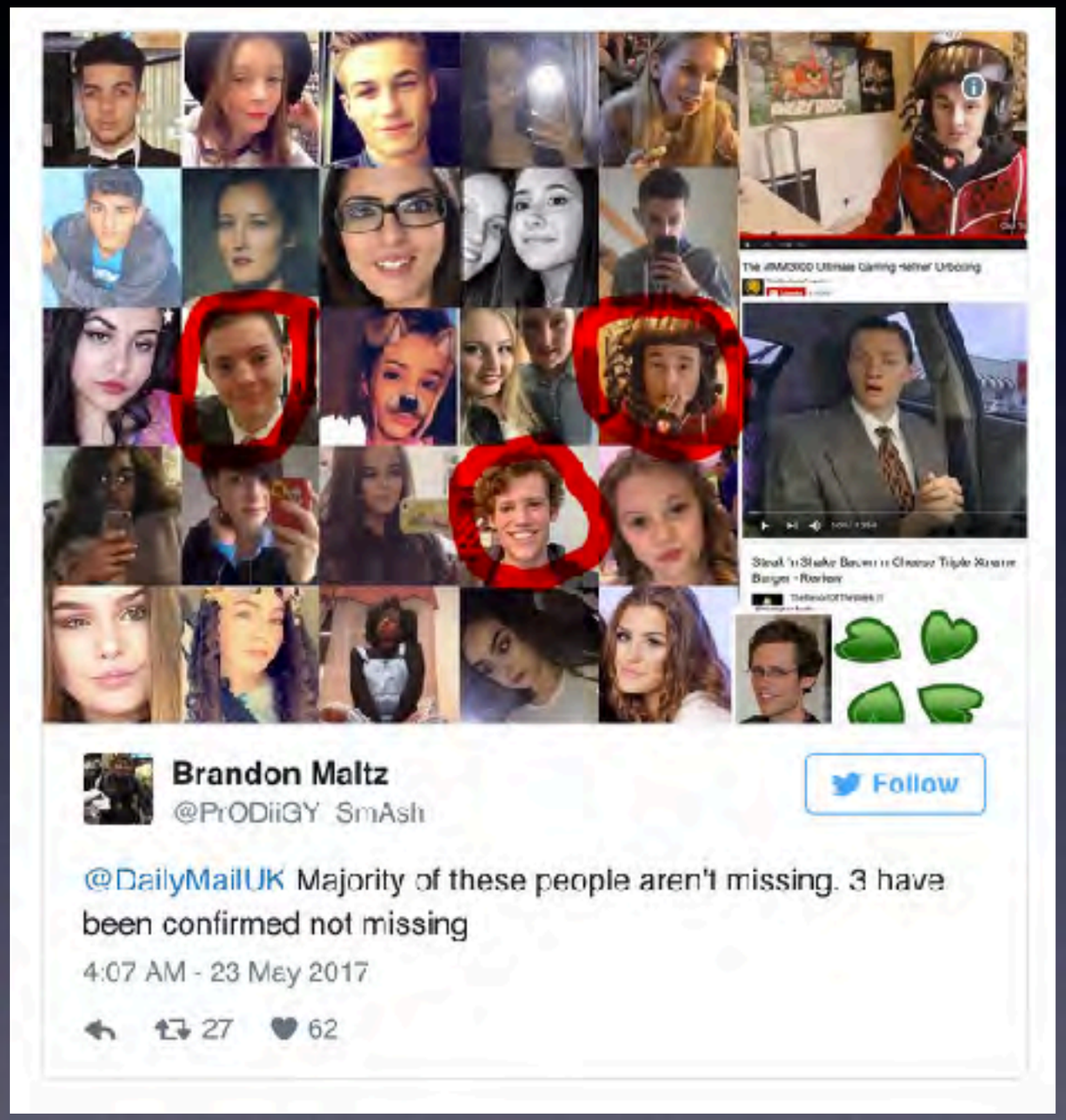

Per fare ascolti

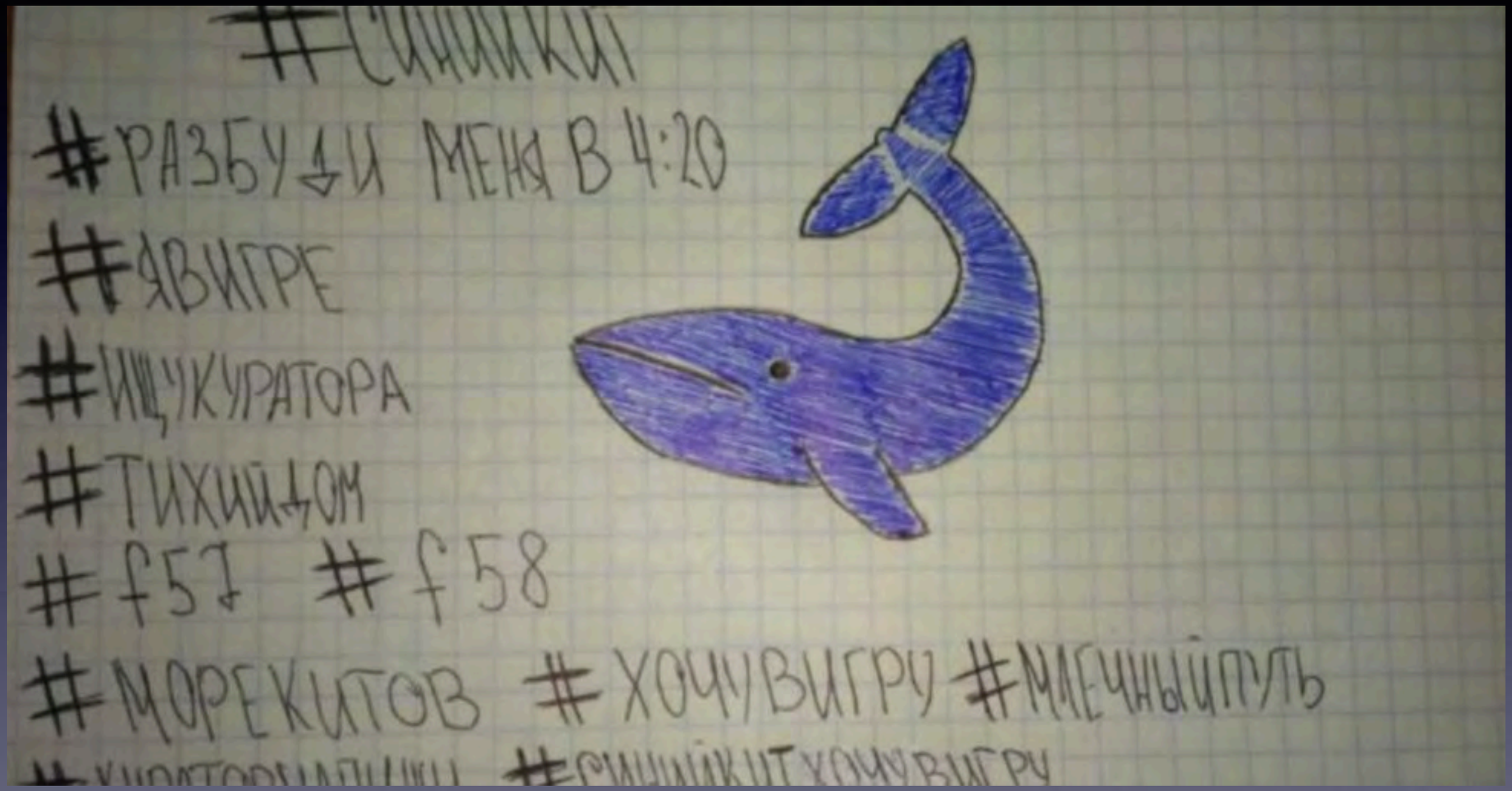

Per fare ascolti

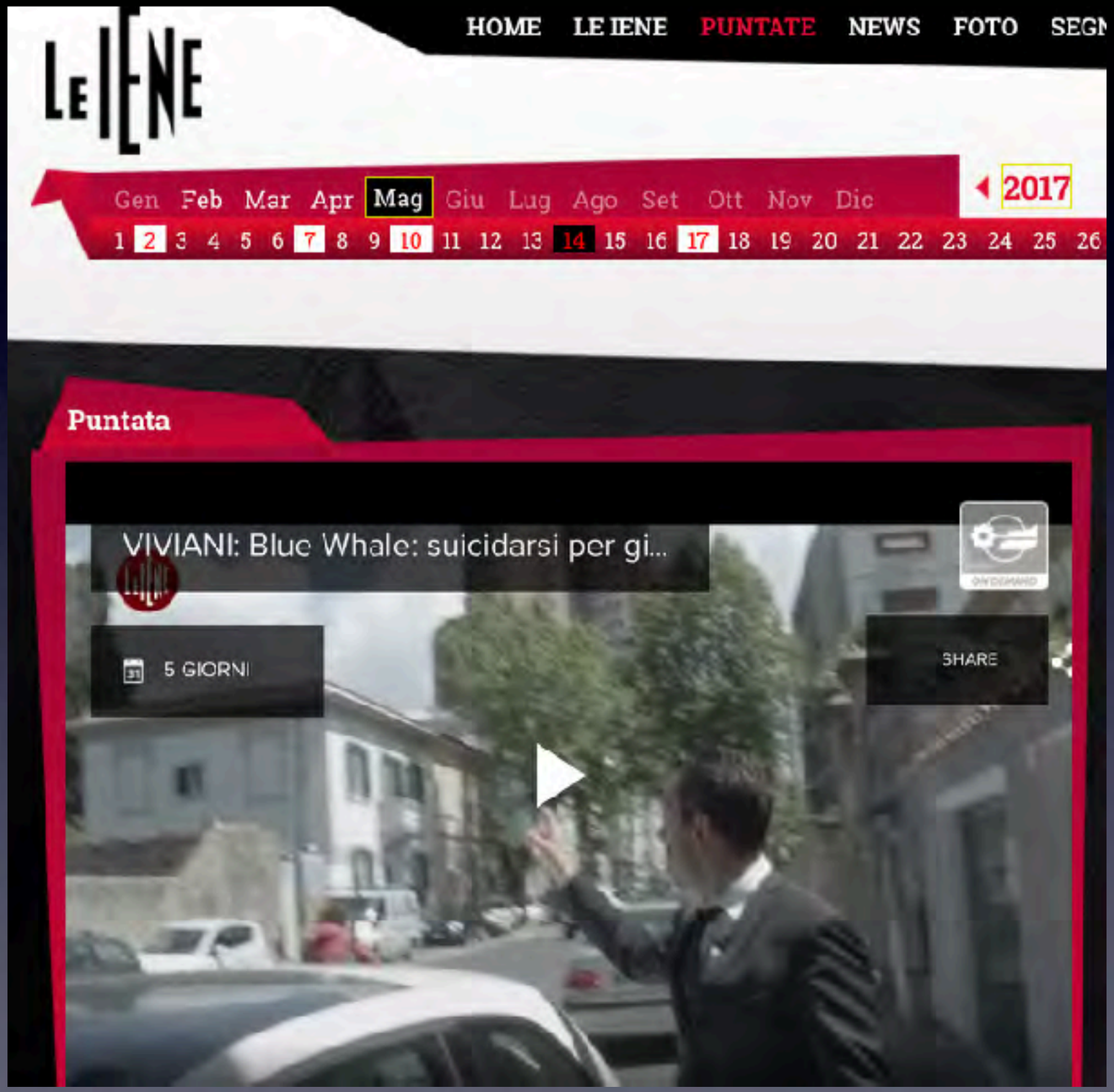

Per profitto

Il famigerato produttore hollywoodiano Harvey Weinstein, accusato di molestie sessuali, violenza sessuale e stupro (vedi **articoli correlati**), si troverebbe in Ticino. L'uomo, si apprende in un comunicato attribuibile ai suoi avvocati, ha intenzione di rimanere qualche mese in Svizzera per una vacanza e per "allontanarsi dalla pressione mediatica". Non si tratta, specificano, di una fuga.

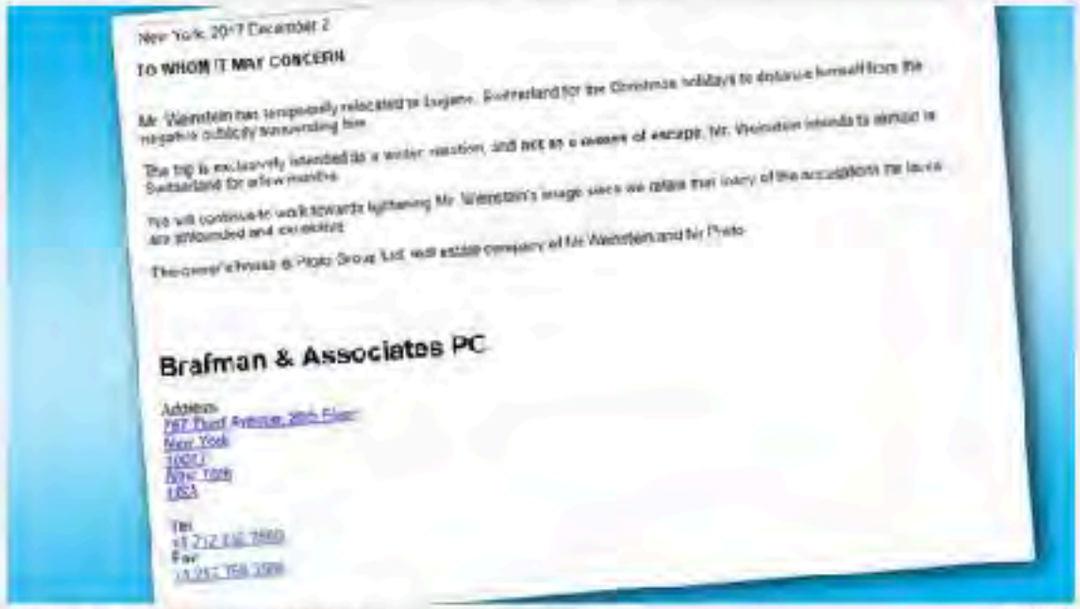
New York, 2017 December 2

TO WHOM IT MAY CONCERN

Mr. Weinstein has temporarily relocated to Lugano, Switzerland for the Christmas holidays to distance himself from the negative publicity surrounding him.

The trip is exclusively intended as a winter vacation, and not as a means of escape. Mr. Weinstein intends to remain in Switzerland for a few months.

He will continue to work towards lightening Mr. Weinstein's image since we believe that many of the accusations he faces are unfounded and excessive.

The owner's house is Proto Group Ltd, real estate company of Mr. Weinstein and Mr. Proto.

Brafman & Associates PC

Address:
767 Third Avenue, 26th Floor
New York
10022
New York
USA

Tel:
+1 212 592 7800
Fax:
+1 212 753 3884

Il comunicato degli avvocati di Weinstein (RSI/ps)

I membri dello studio legale, Brafman & Associates PC, precisano inoltre che continueranno a lavorare per "rischiarare" l'immagine del produttore, al centro del gigantesco scandalo sulle molestie sessuali, dal momento che ritengono che molte delle accuse che egli si ritrova ad affrontare siano infondate ed eccessive.

Stando a quanto comunicato due settimane fa dal Proto Group Ltd (del noto Alessandro Proto che di recente ha dato alle stampe di "Io sono l'impostore"

Per profitto

Kontrokultura.it
Liberogiornale.com
li italiani
critici,
ai dalla
GDS
Gazzettadellasera.com
NOTIZIE
A 5
STELLE
Notiziea5stelle.com
news
24
News24europa.com
Edinet
ANDROID
NEWS
Newsandroid.eu
news
24
TGCOM
News24tg.com
VIVERESANI
Viveresani.club
Teknokultura.it

Inganni intenzionali

Il Fatto Quotidaino

Trump in lacrime: “Mi dimetto. Non voglio fare il presidente”. Svolta Shock in America.

novembre 24, 2016 alvaroporfido

Trump in lacrime: “Mi dimetto. Non voglio fare il presidente”. Svolta Shock in America. A pochi giorni dal voto americano che ha sancito [...]

ilGiomale.it

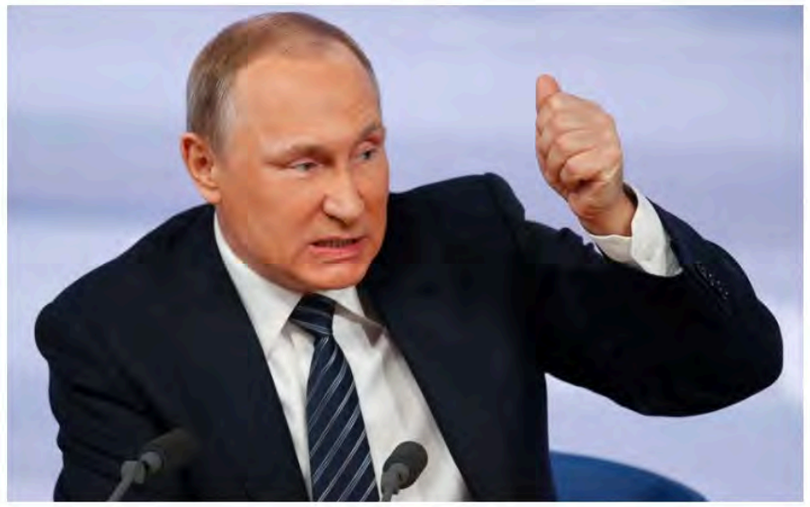

Putin: “Se l’Isis si avvicina all’Italia, siamo pronti a sganciare l’atomica”

March 23, 2016 alvaroporfido

Putin: “Se l’Isis si avvicina all’Italia, siamo pronti a sganciare l’atomica” Nuove dichiarazioni in merito agli attentati di Bruxelles, giungono ancora dal Cremlino. [...]

Per algoritmo *social*

Apparenze ingannevoli

Allerta ghiaccio per la notte Rozza: «Spargete il sale sotto casa»

Dalle 4 alle 9 del mattino le temperature in città scenderanno fino a 5 gradi sotto zero. Non dovrebbe comunque ripetersi il fenomeno del «gelicidio», perché…

MILANO.CORRIERE.IT | BY REDAZIONE MILANO ONLINE

Venezia ghiacciata per il freddo. Prima volta nella storia. Le foto che stanno facendo il giro del mondo.

Nelle ultime settimana l'Italia è stata invasa da freddo e neve, persino al sud si sono verificate abbondanti nevicate. Ma questo inizio 2017 verrà ricordato soprattutto per…

ILGIORNALEITALIANO.IT

Per omesso controllo

Rai News

Trump: Statua libertà? Via da New York

Condividi 22 Tweet G+1 2

20 novembre 2016

11.07 Il presidente Trump, sogna una New York senza la Statua della Libertà, che a suo dire incoraggia all'immigrazione verso gli Stati Uniti. Christopher Lamb, professore di giornalismo all'Indiana University,in un blog sull'Huffington Post riporta il contenuto di una conversazione fra Trump e i giornalisti. "Il Paese ha bisogno di mettere in sicurezza i suoi confini, per impedire l'ingresso di immigrati senza documenti",ha detto Trump che non conosceva i versi della poetessa Lazarius incisi sulla Statua pro-immigrati.

ILTEMPO.it

HOME POLITICA CRONACHE ROMA CAPITALE ESTERI ECONOMIA SPORT CULTURA

Abbiamo l'energia per v
Abbiamo l'energia per fa

SEI IN » CANALE NEWS » ESTERI

LA PROVOCAZIONE

Trump: la statua della Libertà è anacronistica. Incita all'immigrazione

20 Novembre 2016

Per pregiudizio

Home Notifiche Messa

Texas Lone Star

@SouthLoneStar

Proud TEXAN and AMERICAN patriot #2a #prolife #Trump2016 #TrumpPence16 Fuck Islam and PC. Don't mess with Texas!

Iscritto a novembre 2015

Texas Lone Star

@SouthLoneStar

Segui

Muslim woman pays no mind to the terror attack, casually walks by a dying man while checking phone #PrayForLondon #Westminster #BanIslam

Traduci dalla lingua originale: inglese

RETWEET 2.079 MI PIACE 2.373

21:19 - 22 mar 2017

REUTERS

REUTERS

Per istigare all’odio

FAKE!
This is NOT an Israeli soldier
IDF doesn't use AK-47
IDF jacket have a full zipper

Per errore e pregiudizio

(ANSA) - MILANO, 15 MAG - "Berlusconi un giorno e' di qui, un giorno e' di la'. Non va bene, gli chiediamo di vedere le carte": lo ha detto il segretario della Lega Nord, Matteo Salvini, su Radio Padania rispondendo in diretta alla domande degli ascoltatori. "Sull'immigrazione dobbiamo deciderci una volta per tutte: serve un programma di pulizia etnica. Altro che belle addormentate nel bosco tipo la Serracchiani che di fronte a uno stupro si mettono a versare lacrime di coccodrillo".(ANSA). CLE/CLE 15-MAG-17 10:42

«Vedremo di adottare ogni mezzo possibile, oltre a quelli che già abbiamo percorso, per fermare questa invasione. E quando dico ogni mezzo dico ogni mezzo, ovviamente legalmente permesso o quasi, perché ***siamo di fronte a un tentativo evidente di pulizia etnica, di sostituzione etnica ai danni di chi vive in Italia****»*

Per propaganda

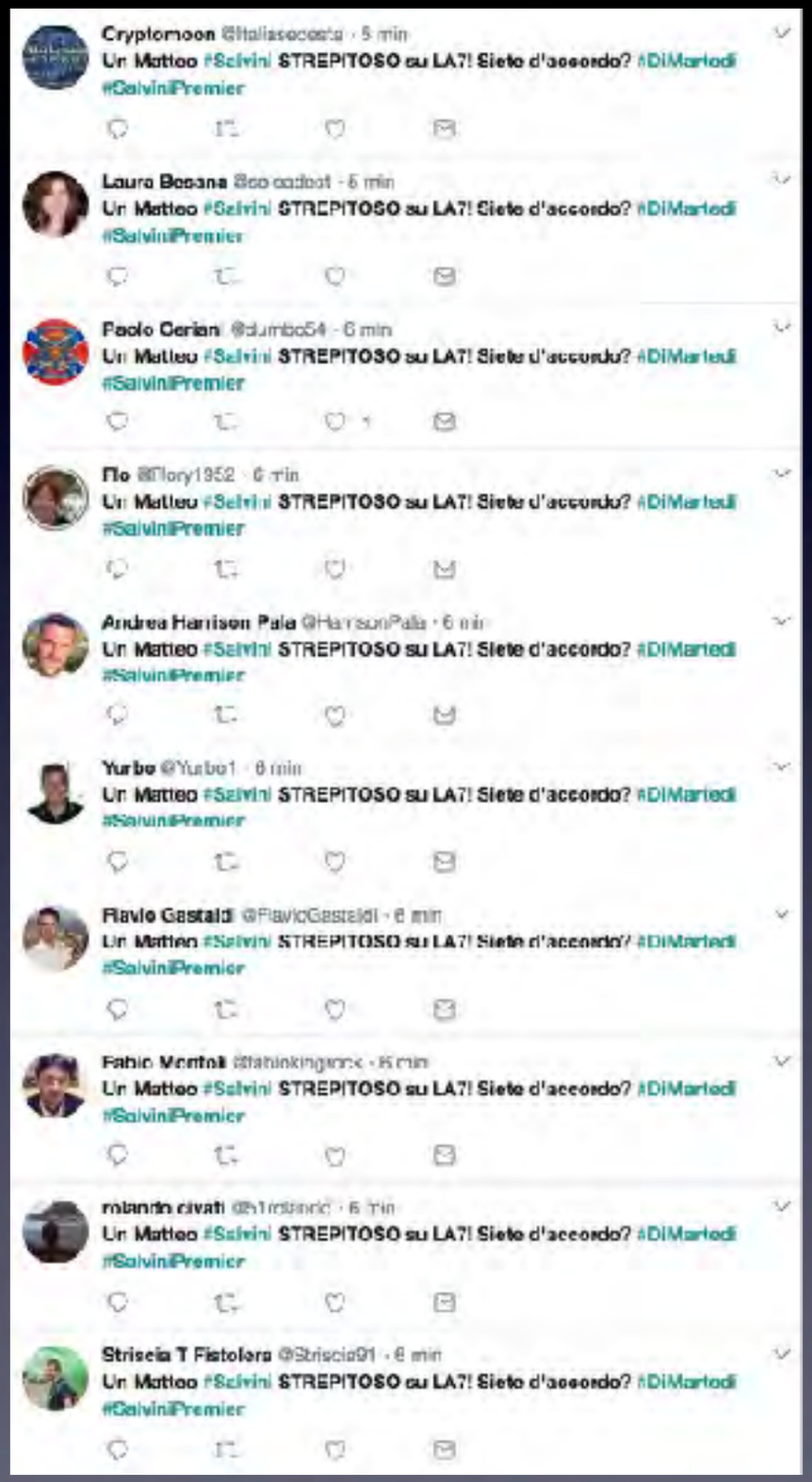

Credit: DavidPuente.it

Romantiche illusioni

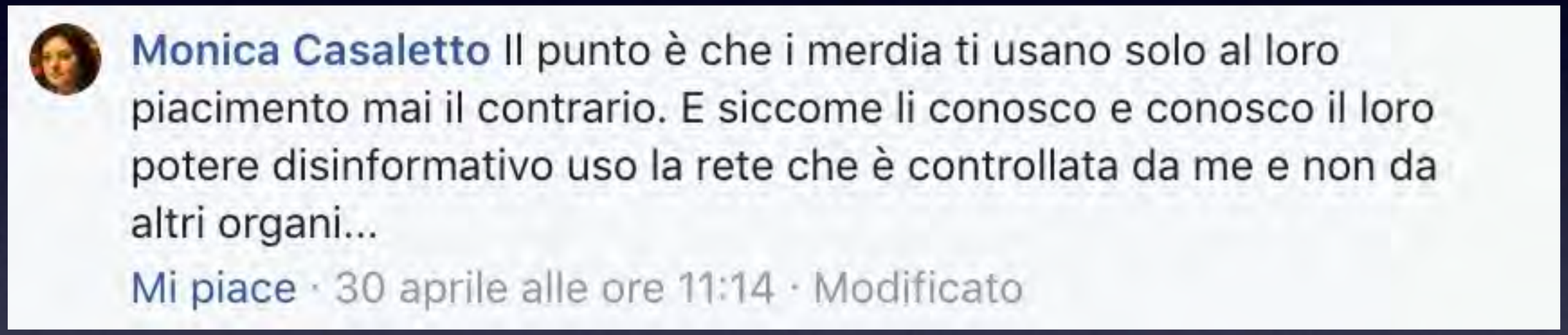

Fake news polimorfica

- Nasce come satira
- Diventa *clickbait* per una fazione
- Diventa generatore di introiti pubblicitari
- Matura come esempio di disinformazione

Per cecità ideologica

GIORNALE del POPOLO

MONDO

Cronache | Svizzera | Mondo | Sport | Economia | Editoriali | Catholica | Cultura

Mondo - Kenya

Sterilizzazione di massa dietro il vaccino?

12.11.2014 - aggiornato: 12.11.2014 - 10:40

Una campagna di sterilizzazione forzata travestita da buoni propositi. È il grido d'allarme che, in Kenya, si leva intorno alla campagna nazionale di vaccinazione antitetanica rivolta a ragazze dai 14 ai 49 anni.

Per Muhame Ngare, medico presso il Misericordia Medical Centre di Nairobi, «si tratta di un programma mascherato di controllo della popolazione». (foto da internet)

Una campagna di sterilizzazione forzata travestita da buoni propositi. È il grido d'allarme che, in

TEMPI

Kenya. La Chiesa cattolica e i medici riescono a fermare l'Oms: «Stava per sterilizzare oltre 2 milioni di donne»

«Il governo keniota è stato costretto a sospendere il programma di vaccinazione anti tetano dell'Oms e dell'Unicef scoprendo che in realtà alla quinta dose avrebbe provocato, come vi abbiamo raccontato ieri, la sterilizzazione di 2 milioni e trecentomila donne dai 14 ai 49 anni d'età». Stephen Karanja, presidente dell'Associazione dei medici cattolici del Kenya e membro del consiglio esecutivo della commissione Salute della Conferenza episcopale del paese, spiega a tempi.it il risultato dell'azione della Chiesa e della comunità scientifica che ieri hanno incontrato i membri della Commissione parlamentare per la Salute. «Sono felicissimo. Di fronte all'evidenza scientifica ci hanno dato ragione sospendendo le vaccinazioni».

Per cecità ideologica

The Telegraph

Home Video News World Sport Finance Comment Culture Travel Life Women Fashion Luxury Tech Cars

USA Asia China Europe Middle East Australasia Africa South America Central Asia ICL Big Question Expat Honduras

HOME » NEWS » WORLD NEWS » NORTH AMERICA » USA

Fox News 'terror expert' says everyone in Birmingham is a Muslim

Pundit on right-wing channel says non-Muslims "simply don't go" into Britain's second largest city, prompting immediate Twitter backlash

22K 2K 4 4K 24K Email

By Raf Sanchez, Washington, video source Fox News

10:11 AM GMT 12 Jan 2015

Follow 4,287 followers

This story has been updated to include Mr Emerson's apology.

An American "terrorism expert" on the right-wing Fox News channel has declared that Birmingham is "totally Muslim" city "where non-Muslims just simply don't go".

Steve Emerson made the claim, which may come as a surprise to the hundreds of thousands of non-Muslim residents of Britain's second-largest city, during a television discussion about no-go zones in Europe where Muslims are apparently in complete control.

"In Britain, it's not just no-go zones, there are actual cities like Birmingham that are totally Muslim where non-Muslims just simply don't go in," he said.

Mr Emerson, who describes himself as "an internationally recognised expert on terrorism", did not stop here.

Related Articles

Print this article

USA
News » World News »
North America »
Telegraph TV »
Raf Sanchez »

More Video

Telegraph TV
World News
North America
USA

Related Partners

The best way to murder money online

Related Video

Hayat Boumeddiene: France's most wanted - in 60 seconds

13 Jan 2015

US admits higher-ranking representative should have attended Paris march

12 Jan 2015

'90 per cent of our Jewish students didn't come to school today'

12 Jan 2015

DITCH THE
Man Purse

bellroy

The Travel Wallet - reinvented by Bellroy

Le *fake news* non sono
un “problema di Internet”:
sono un problema
di tutti i *media*

Sky TG24
@SkyTG24

Follow

L'#Isis pubblica la foto di un presunto kamikaze responsabile degli attacchi a #Parigi: sky.tg/1adk

View translation

Khilafah News
2712 membri

Reports that this is one of the brothers that carried out the blessed #ParisAttacks 612 19:18

MUSSOLINI E IL FASCISMO

Condivid:

Commenti: 0

Il presunto

Il sito Khilafah News, r
terrorista di Parigi: 'F
gli attacchi benedetti d

Andrea Riva - Sab, 14.11.2

La prima immagine di un
News.

A riportare la notizia And
telefonicamente da *Sky T*
suoi contatti francesi a in
trovano nello Stato islami

Il presunto kamikaze, co
riflesso nello specchio. A
kamikaze. Sembra la ste
dentifricio ed un bicchier
camicia a quadri. La tapp
nessuno".

La didascalia, in inglese, recita: "Fonti indicano che questo è uno dei fratelli che ha compiuto gli attacchi benedetti di Parigi #ParisAttacks". Per ora il terrorista non ha un nome.

La fotografia pubblicata dal Fatto e da noi ripresa si è dimostrata non corrispondente ai fatti descritti: il ragazzo ritratto in foto, infatti, non ha nulla a che fare con gli attentati di Parigi

Attentati Parigi, "ecco uno dei terroristi". L'Isis pubblica la fotografia di un presunto kamikaze senza nome

Annunci classificati
Annunci immobiliari
POLITICA
Fa Radio

Strage di Parigi, fermati familiari attentatore
Terroristi in fuga, ritrovata auto abbandonata

"Valeria Solesin è morta al Bataclan" In corso le verifiche della Farnesina

Spari al Bataclan mentre la band suona sul palco Coldplay copre la musica

Fotokalender ab Fr. 5.90
COMMENTI (152)

tineye.com

TinEye

SEARCH PRODUCTS LABS ABOUT

Developers Contact us Register Log in

Reverse Image Search

16.5 billion images indexed and growing

Upload or enter image URL

Example searches

Gandhi, O R I Y ouu, Final Fantasy logo

Browser plugins for

Firefox, Chrome, Safari, IE & Opera

TinEye Labs

Find Colors, Search by Color

PEUGEOT 208
A 150 € AL MESE
TAN 3,49% TAEG 5,90%
SCOPRI L'OFFERTA
VANTAGGI ESCLUSIVI
VIENI ANCHE DOMENICA

Plus Basic Young. 19.-/mese | L'offerta scade il 31.12.2015 | Salt.

Attentati Parigi, "falsa la foto del presunto kamikaze diffusa da Isis"

Mondo

L'uomo nell'immagine è Veerender Jubbal, un sikh che vive in Canada. Nella versione originale non c'è traccia della cintura esplosiva e l'Ipad non ha la cover che lo fa sembrare un Corano

di F. Q. | 15 novembre 2015

COMMENTI (27) Accedi Tweet 90 G+1 16

Più informazioni su: Canada, Isis, Parigi

Il **selfie** del presunto **attentatore**, con addosso una cintura imbottita di esplosivo, è un falso. "Fonti indicano che questo è uno dei fratelli che ha compiuto gli attacchi benedetti di Parigi

casa.it
Annunci casa.it
700mila immobili sul portale n. 1 in Italia
Trova subito la casa ciusta per te!

Annunci Immobiliari
Su immobiliare.it trovi oltre 900.000 annunci di case in vendita e in affitto.
Cerca ora!

Vivere senza cibo, sempre più italiani scoprono il 'respirianesimo'

TENDENZE

Mi piace Condividi Condividi Tweet 0 Condividi

Pubblicato il: 23/12/2015 15:31

Vivere senza cibo nutrendosi solo di energia. E' l'alimentazione pranica, l'ultima frontiera dell'"alimentazione". Un tipo di disciplina conosciuta anche come inedia o respirianesimo, la coltivano, spesso legata all'immagine di strani santoni indiani o eremiti di epoche passate che, complice anche internet, **si sta diffondendo anche in Italia**. Su Facebook il gruppo 'Alimentazione pranica', aperto a fedeli con l'intento di "condividere esperienze" salutista, conta a oggi 845 membri.

Ma è davvero possibile vivere senza cibo? "E' la stessa domanda che siamo posto anche io quando - racconta all'Adnkronos Nicolas Pilartz, fondatore del gruppo Facebook - mi sono imbattuto per la prima volta in un documentario che parlava di questo fenomeno. **Mi sono detto: 'è una pazzia ma se è possibile è una cosa meravigliosa e voglio farla anch'io'**. Per questo mi sono documentato, ho letto libri, ho fatto ricerche e ho scoperto che sono sempre esistiti nella storia personaggi che riuscivano e riescono tutt'ora a sostenersi senza cibi solidi e liquidi. Il nutrimento viene dall'energia, Prana in indiano, Chi in cinese. E avviene in modo naturale da sempre perché il nostro corpo è predisposto a nutrirsi di energia. Così ho deciso di provare su me stesso e ora - dice Nicolas - **sono tre anni che mi alimento pranicamente**".

Ma come si può alimentarsi pranicamente, ovvero vivere senza cibo e successivamente anche senz'acqua e non deperire, non morire? "E' un cambiamento di credenza, **se tu pensi che dopo una settimana andrai a morire questo succederà** - afferma Nicolas - oggi ce lo spiega la fisica quantistica, in ogni cosa c'è l'influenza della nostra credenza". Comunque per arrivare ad alimentarsi solo di energia **c'è bisogno di un percorso di apprendimento**.

"E' una cosa per tutti, ma come per tutti può essere diventare cintura nera di arti marziali: non avviene in un giorno. Bisogna provare gradualmente ad astenersi e vedere come può funzionare su di te. È un percorso di gioia - sostiene Nicolas - in cui ognuno deve fare quel che si sente di fare. Non bisogna soffrire. Il digiuno può assomigliare all'alimentazione pranica ma a differenza sostanziale è sta nel fatto che **con l'alimentazione pranica non ti nuri delle tue riserve ma dell'energia del cosmo** e quindi non ti indebolisci ma anzi ti rafforzi, ti disintossichi, i sensi neglio e aumenta l'armonia con tutto ciò che ti sta intorno. E' molto bello. Senti un'espansione della coscienza, della disponibilità, dell'amore".

"Io ho incominciato tre anni fa. Premetto che sono ateo, fumavo, bevevo l'alcol, ero onnivoro. Il percorso l'ho fatto da solo ma appoggiato e seguito dalla mia fidanzata che era una naturopata. Consiglio a tutti di farsi seguire da una persona di cui ci si fida, che si tratti di un medico o di un amico".

Per approcciarsi correttamente e senza rischi all'alimentazione pranica esiste una sorta di protocollo. "Si chiama **il processo dei 21 giorni** in cui - spiega Nicolas - bisogna stabilire tre criteri: **il peso non deve scendere** (perlo meno non tanto perché una minima perdita di peso all'inizio è fisiologica in quanto il corpo disintossicandosi si sgonfia), **non bisogna perdere energia**, perché altrimenti significa che il tuo corpo non ha capito ancora come assorbire nutrimento dall'energia cosmica e sta invece consumando la propria.

Infine, **deve diminuire il tempo del sonno** perché mano mano che il corpo si purifica e non è più appesantito dalle funzioni della digestione, ci si sente più riposati e si ha minore necessità di dormire". Se questo avviene significa che "le tue cellule hanno ripulito e si sono risvegliate. L'epigenetica di oggi spiega molto bene questo processo".

"In questi 21 giorni - prosegue Nicolas - si beve solo acqua, perché l'acqua serve all'inizio per agevolare la pulizia dell'organismo. Ma mano mano che il corpo si pulisce dall'intossicazione di tutte le scorie accumulate in anni di alimentazione non si sentirà, naturalmente, neppure la necessità di bere. All'inizio la pratica viene facilitata se abbinata a meditazione, yoga per avvicinare la coscienza interna. Non dobbiamo essere nelle emozioni ma nel sentimento".

Abbracciare l'alimentazione pranica non significa comunque coversi per sempre privare del cibo. "**Ogni tanto io posso decidere di mangiare per socialità**, perché magari non mi va di rinunciare alla convivialità del pranzo di Natale. E se questo avviene una volta ogni tanto non si crea nessun problema. Adesso le mie cellule si sono abituate a prendere nutrimento dello spirito quindi un pranzo occasionale non crea nessun problema al corpo". E comunque "se già con un pasto a settimana stai bene, questo significa che **usciamo dallo stato di predazione, stiamo in pace, abbiamo risolto tutto**".

Attualmente circa 3000 persone in Europa praticano questo tipo di disciplina "ma cento volte di più - conclude Nicolas - sono le persone che si sono avvicinate all'alimentazione pranica e non l'hanno seguita. E questo è giusto, perché ognuno deve stare bene, deve fare ciò che si sente. **Non si deve soffrire**".

Mi piace Condividi Condividi Tweet 0 Condividi

TAG: alimentazione pranica, respiriani, inedia, energia, Nicolas Pilartz

Notizie Più Cliccate

1. Vivere senza cibo, sempre più italiani scoprono il 'respirianesimo'
2. Addio carne rossa? L'Oms la bolla come cancerogena
3. Pitbull da combattimento viene accarezzato per la prima volta /Video
4. "E' Nibiru... stanno arrivando", l'oggetto nel cielo che annuncia l'Apocalisse /Video
5. Trasmettevano partite di Serie A, chiusi dall'Agcom tre siti pirata

Vivere senza cibo, sempre più italiani scoprono il 'respirianesimo'

TENDENZE

Mi piace Condivid Twee 226 Condi

Pubblicato il: 23/10/2015 15:31

Vivere senza cibo nutrendosi solo di energia. E' l'alimentazione pranica, l'ultima frontiera dell'"alimentazione". Un tipo di disciplina conosciuta anche come inedia o respirianesimo la cui pratica, spesso legata all'immagine di strani santoni indiani o eremiti di epoche passate che, complice anche internet, **si sta diffondendo anche in Italia**. Su Facebook il gruppo 'Alimentazione pranica', aperto a febbraio con l'intento di "condividere esperienze" sul tema, conta a oggi 845 membri.

Ma è davvero possibile vivere senza cibo? "E' la stessa domanda che mi sono posto anche io quando - racconta all'Adnkronos Nicolas Pilartz, fondatore del gruppo Facebook - mi sono imbattuto per la prima volta in un documentario che parlava di questo fenomeno. **Mi sono detto: 'è una pazzia ma se è possibile è una cosa meravigliosa e voglio farla anch'io'**. Per questo mi sono documentato, ho letto libri, ho fatto ricerche e ho scoperto che sono sempre esistiti nella storia personaggi che riuscivano e riescono tutt'ora a sostenersi senza cibi solidi e liquidi. Il nutrimento viene dall'energia, Prana in indiano, Chi in cinese. E avviene in modo naturale da sempre perché il nostro corpo è predisposto a nutrirsi di energia. Così ho deciso di provare su me stesso e ora - dice Nicolas - **sono tre anni che mi alimento pranicamente**".

Ma come si può alimentarsi pranicamente, ovvero vivere senza cibo e successivamente anche senz'acqua e non deperire, non morire? "E' un cambiamento di credenza, **se tu pensi che dopo una settimana andrai a morire questo succederà** - afferma Nicolas - oggi ce lo spiega la fisica quantistica, in ogni cosa c'è l'influenza della nostra credenza". Comunque per arrivare ad alimentarsi solo di energia **c'è bisogno di un percorso di apprendimento**.

SPECIALE
EXPO 2015
Vai allo speciale Expo 2015
Video da Expo
Eventi
Protagonisti

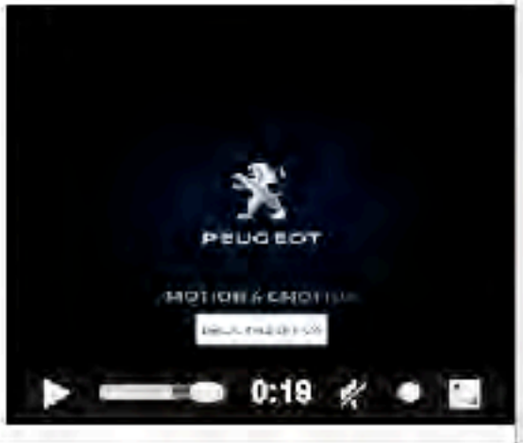

La Nasa avverte: "Un grande asteroide si sta avvicinando alla Terra"

CRONACA

Mi piace | Condividi | 463 | Tweet | 28 | Condividi

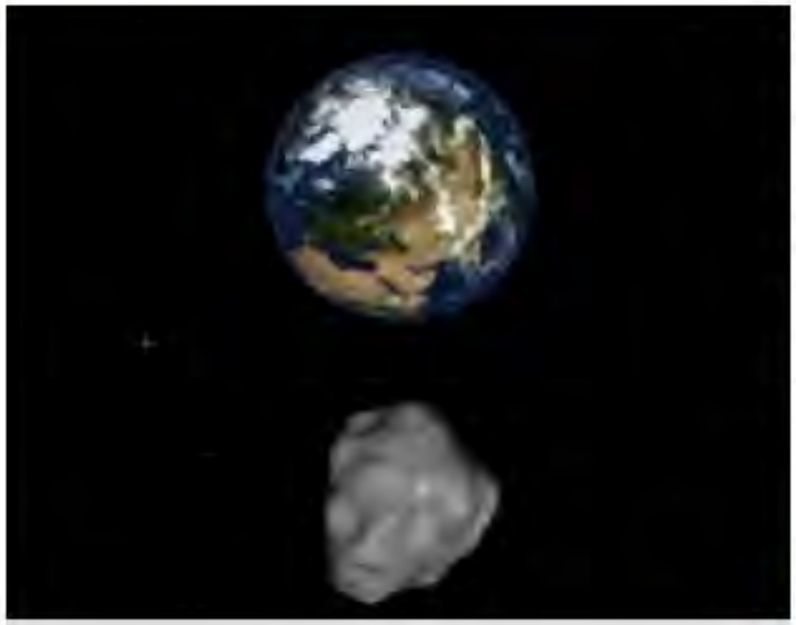

Pubblicato il: 10/10/2015 08:49

Un grande asteroide si sta avvicinando alla Terra. La conferma arriva dalla Nasa secondo cui il picco massimo dell'avvicinamento verrà raggiunto proprio nelle prossime ore. La massa attualmente sta precipitando nello spazio alla velocità di 40.000 miglia all'ora ma non rappresenta una minaccia.

L'asteroide è stato scoperto dalla Nasa 16 anni fa e la sua orbita incrocia quella della Terra com fa l'asteoride 1862 Apollo, classificato come oggetto potenzialmente pericoloso in caso d'urto.

Mi piace | Condividi | 463 | Tweet | 28 | Condividi

Per copiatura

LE SFIDE DELLA CHIESA

Condannata l'Italia

La Corte europea ci vieta di battezzare i nostri figli

Il tribunale dei Diritti dell'Uomo accoglie il ricorso di una madre

Giornale Del Corriere

HOME ABOUT

Corte Europea – dal 2015 Battezzare i Neonati è reato – Violenza Psicologica

ARTICOLI RECENTI

GIORNALE DEL CORRIERE

Piaciuto su facebook

Giornale del Corriere

Like

CERCA L'ARTICOLO

PAGINA NON TROVATA

SIAMO SPIACENTI MA LA PAGINA RICHIESTA NON È RAGGIUNGIBILE

IL NOSTRO NETWORK

- Libero Home
- Libero TV
- Libero Shopping
- Libero Edicola

“Eh, ma quello è online; la carta…”

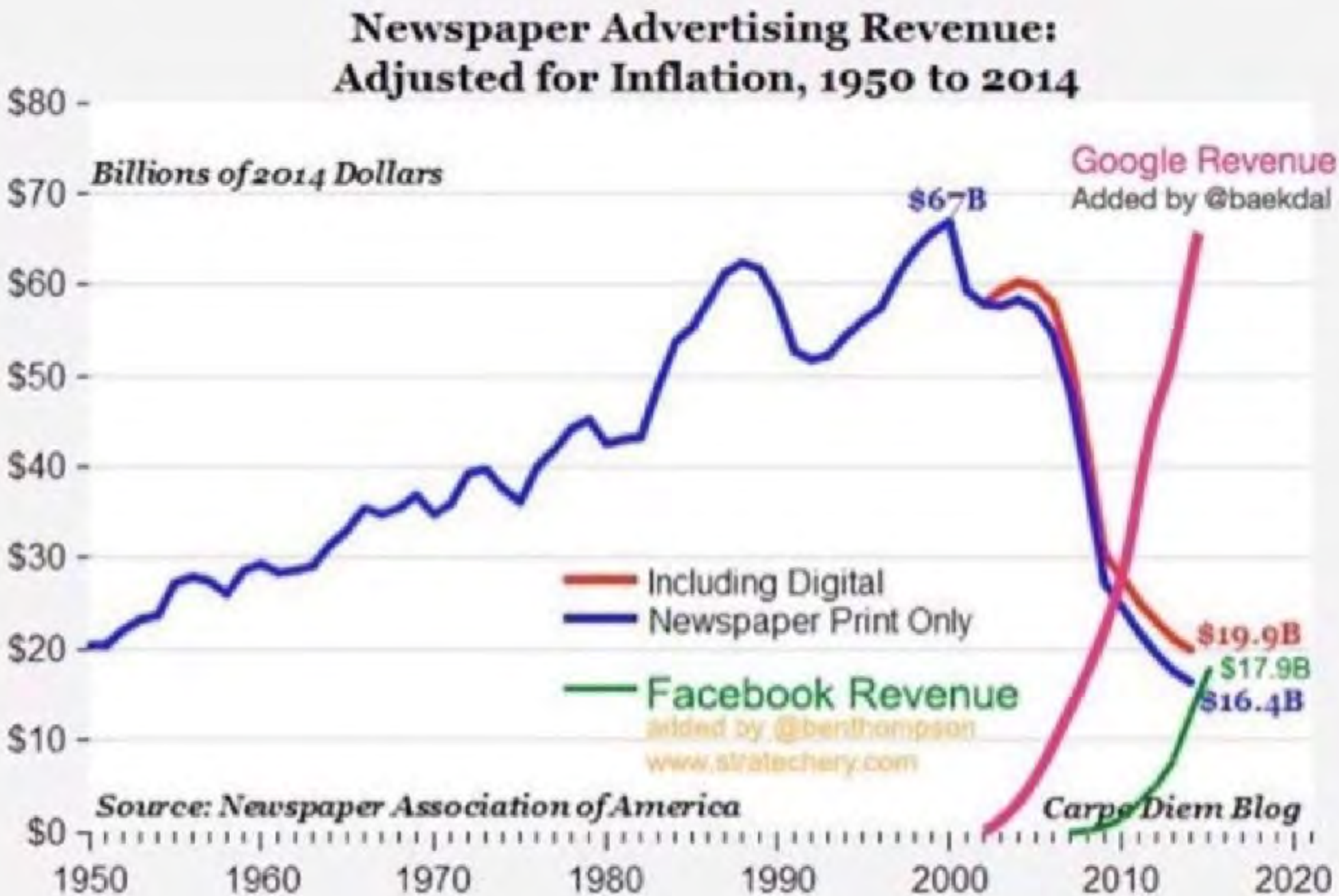
Newspaper Advertising Revenue:
Adjusted for Inflation, 1950 to 2014
Billions of 2014 Dollars
$80
$70
$60
$50
$40
$30
$20
$10
$0
1950
1960
1970
1980
1990
2000
2010
2020
$67B
Google Revenue
Added by @baekdal
Including Digital
Newspaper Print Only
Facebook Revenue
added by @benthompson
www.stratechery.com
$19.9B
$17.9B
$16.4B
Source: Newspaper Association of America
Carpe Diem Blog

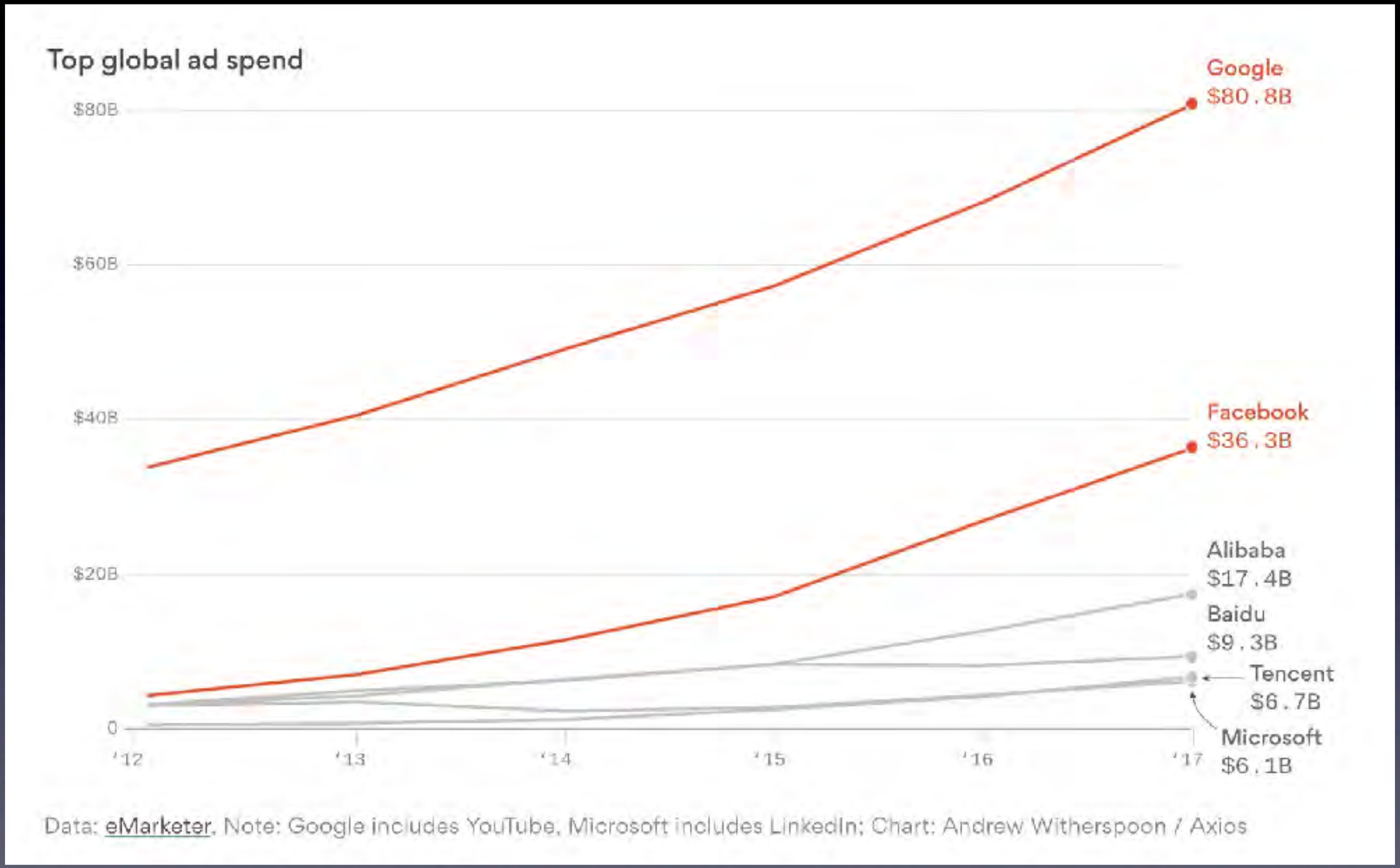
Top global ad spend
$80B
$60B
$40B
$20B
0
'12
'13
'14
'15
'16
'17
Google
$80.8B
Facebook
$36.3B
Alibaba
$17.4B
Baidu
$9.3B
Tencent
$6.7B
Microsoft
$6.1B
Data: eMarketer. Note: Google includes YouTube, Microsoft includes LinkedIn; Chart: Andrew Witherspoon / Axios

Programmatic advertising

Flessione del giro d'affari, ridotta nell'ultimo biennio

Variazione % fatturato 2015/11 e 2015/14 – Maggiori Gruppi editoriali italiani: -32,6% sul 2011 e -4,2% sul 2014

Giro d'affari dei maggiori Gruppi editoriali italiani: 5,7 mld nel 2011, 4,1 mld nel 2014 e 3,9 mld nel 2015.
Contrazione del giro d'affari: -1,8 mld in cinque anni, di cui 1,4 mld. nel 2011-13 e 0,4 mld. nell'ultimo biennio

Solo Cairo Editore e L'Espresso in utile nel quinquennio

Cairo Editore above all: 8,5% utile sul fatturato, segue L'Espresso con 3% di utile sul fatturato

Dinamica diffusionale in Italia

ASIG-Associazione Stampatori Italiani Giornali su dati ADS-Accertamento Diffusione Stampa

- Nel 2015 la **diffusione cartacea** complessiva è diminuita di oltre 300mila copie al giorno, da 3,2 a 2,9 milioni di copie, pari al **-9% rispetto al 2014 e al -33% rispetto al 2011**
- Evidente il **travaso di lettori dalla carta al digitale, ma si tratta di un andamento a saldo negativo** sia dal punto di vista delle copie complessivamente diffuse (-300mila copie cartacee, +30mila copie digitali nel confronto fra il 2014 e il 2015), sia dal punto di vista dei ricavi
- Nel 2015, nonostante il continuo declino delle copie stampate, non c'è stata variazione del numero degli stabilimenti di stampa in Italia (66 nel 2014 e 2015)

Milioni di copie diffuse al giorno (media annua)

Siti creatori di notizie false per satira o *clickbait*

- **Anno 3000** (anno3000.altervista.org)
- **Corriere del Corsaro** (corrieredelcorsaro.it)
- **Corriere del Mattino / Giornale del Corriere** (corrieredelmattino.altervista.org)
- **Gazzettino Web** (gazzettinoweb.altervista.org)
- **Il Cazzo Quotidiano** (ilcazzoquotidiano.altervista.org/blog)
- **Il Corrispondente** (notiziepericolose.blogspot.com)
- **Il Fallo Quotidiano** (www.facebook.com/IlFalloQuotidiano)
- **Il Giornaliere** (www.ilgiornaliere.com)
- **Il Giomale** (ilgiomale.it)
- **Il Matto Quotidiano** (ilmattoquotidiano.it)
- **Ioco** (ioco.altervista.org)
- **L'Osservatore Politico** (lavocea5stelle.altervista.org)
- **Lercio** (www.lercio.it)
- **Liberogiornale** (liberogiornale.it)
- **Notizie spericolate** (notiziespericolate.com)
- **News 24 Roma** (news24roma.altervista.org)
- **Panorana** (panorana.it)
- **Papersera** (papersera.com)
- **Rebubblica** (rebubblica.altervista.org)
- **Strafatti Quotidiani** (strafattiquotidiani.wordpress.com)

Elenco aggiornato periodicamente: tinyurl.com/bufalari

Siti creatori di notizie false per satira

- **BBspot** (bbspot.com)
- **Betoota Advocate** (www.betootaadvocate.com)
- **College Humor** (collegehumor.com)
- **Daily Buzz Live** (dailybuzzlive.com)
- **Daily Currant** (dailycurrant.com)
- **Empire News** (empirenews.net)
- **Empire Sports News** (www.empiresports.co)
- **Free Wood Post** (www.freewoodpost.com)
- **Huzlers** (huzlers.com)
- **Journal de Mourreal** (www.journaldemourreal.com)
- **Lightly Brazed Turnip** (www.lightlybraisedturnip.com)
- **Mediamass** (en.mediamass.net)
- **National Report** (nationalreport.net)
- **News Examiner** (newsexaminer.net)
- **The Borowitz Report** (www.newyorker.com/humor/borowitz-report)
- **The News Nerd** (www.thenewsnerd.com)
- **The Onion** (theonion.com)
- **The Poke** (www.thepoke.co.uk)
- **Weekly World News** (weeklyworldnews.com)
- **World Daily News Report** (worldnewsdailyreport.com)

Elenco aggiornato periodicamente: tinyurl.com/bufalari

Siti “antibufala”

- **Bufale.net** (bufale.net)
- **Bufale un tanto al chilo** (butac.it)
- **Bufale e dintorni** (bufaleedintorni.wordpress.com)
- **Bufalopedia** (bufalopedia.it; antibufala.info)
- **CICAP** (www.cicap.org)
- **David Puente** (davidpuente.it)
- **Giornalettismo** (www.giornalettismo.com)
- **Il Post** (ilpost.it)
- **Leggende Metropolitane** (leggendemetropolitane.net)
- **MedBunker** (medbunker.blogspot.com)

- **Hoaxbuster** (hoaxbuster.com)
- **Hoax Slayer** (www.hoax-slayer.com)
- **Snopes.com** (www.snopes.com)
- **Emergent** (emergent.info)
- **Urban Legends** (urbanlegends.about.com)
- **Straight Dope** (straightdope.com)
- **FactCheck** (factcheck.org)

Elenco aggiornato periodicamente: *tinyurl.com/antibufala*

Account anti-*fake*

- **CreditsInPics** (twitter.com/CreditsInPics)
- **Décodeurs** di *Le Monde* (twitter.com/decodeurs)
- **Désintox** di *Libération* (twitter.com/LibeDesintox)
- **FakeAstroPix** (twitter.com/FakeAstropix)
- **HoaxOfFame** (twitter.com/Hoaxoffame)
- **PicPedant** (twitter.com/PicPedant)
- **Reportedly** (twitter.com/reportedly)
- **StopFake** (twitter.com/StopFakingNews)
- **Vérifié** (twitter.com/verifie)

Elenco aggiornato periodicamente: *tinyurl.com/antibufala*

Regole d’indagine

- *Legge di Sagan:* affermazioni straordinarie richiedono prove straordinarie
- *Principio di Belzebù*: la fonte di una notizia è più affidabile se da quella notizia le deriva uno svantaggio
- *Regola dell’Informazione Laterale:* le informazioni più neutrali sono annidate in documenti che parlano d’altro
- *Principio della Montagna di M...*: inventarsi una bufala richiede pochissimo sforzo, fare un’indagine seria costa fatica

Metodi d’indagine iniziale

- Chi lo dice?
- Cosa dicono gli esperti (quelli veri)?
- Cosa dicono i siti antibufala?
- La storia ha coerenza interna?
- La storia fa leva su paure e preconcetti?
- Quali effetti avrebbe se fosse vera?
- La storia fa delle previsioni?

Strumenti d’indagine di base

- Google e virgolette: “*frase*” + *bufala, hoax* o *fake*
- Ricerca avanzata di Google (*www.google.com/advanced_search*)
- News.google.com
- Scholar.google.com
- Ricerca per immagini (Tineye.com, Karmadecay.com)
- Archive.org

Strumenti d’indagine iniziale

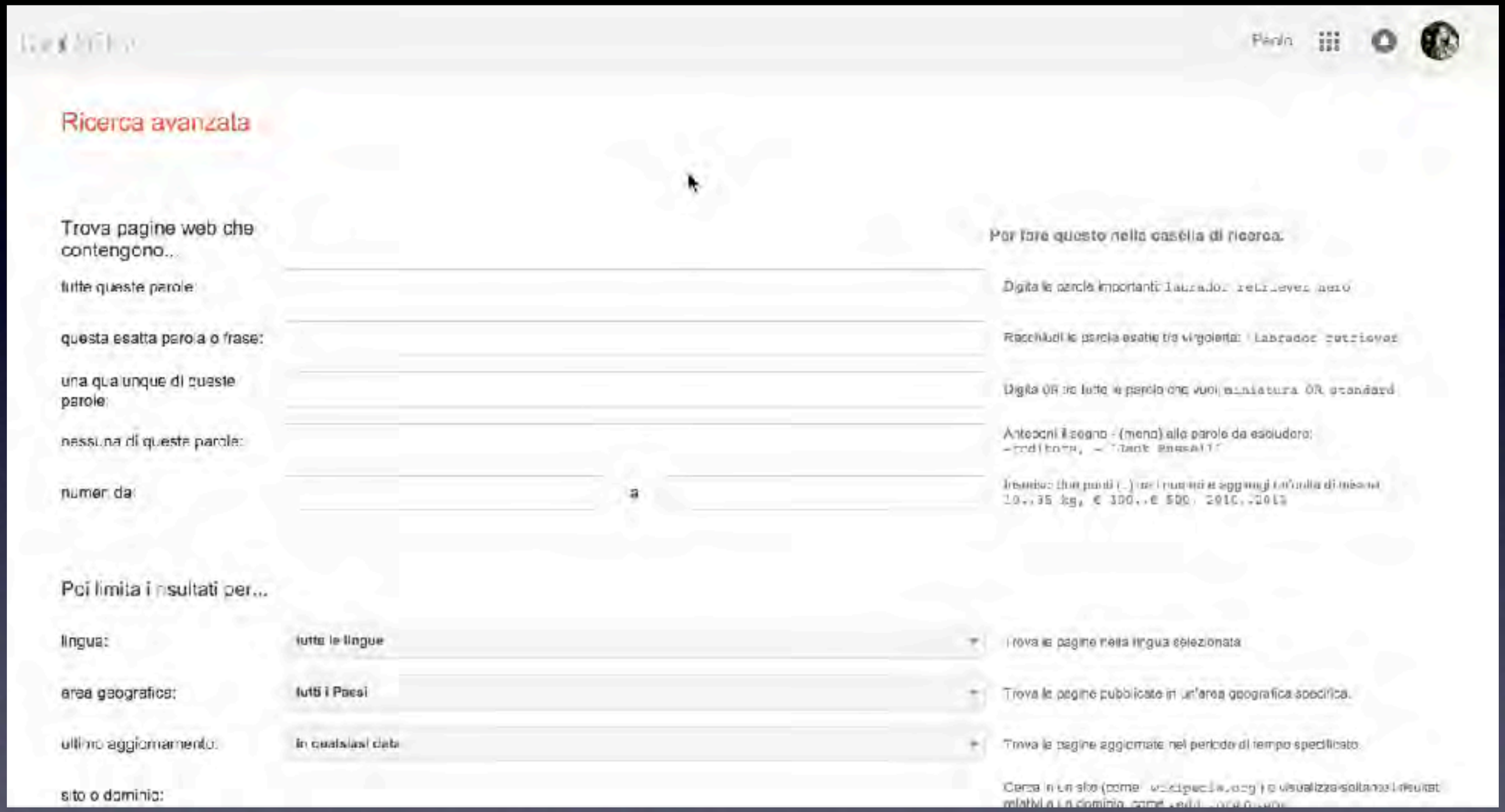

Strumenti d’indagine iniziale

- Plug-in per ricerca immagini in Google e Tineye

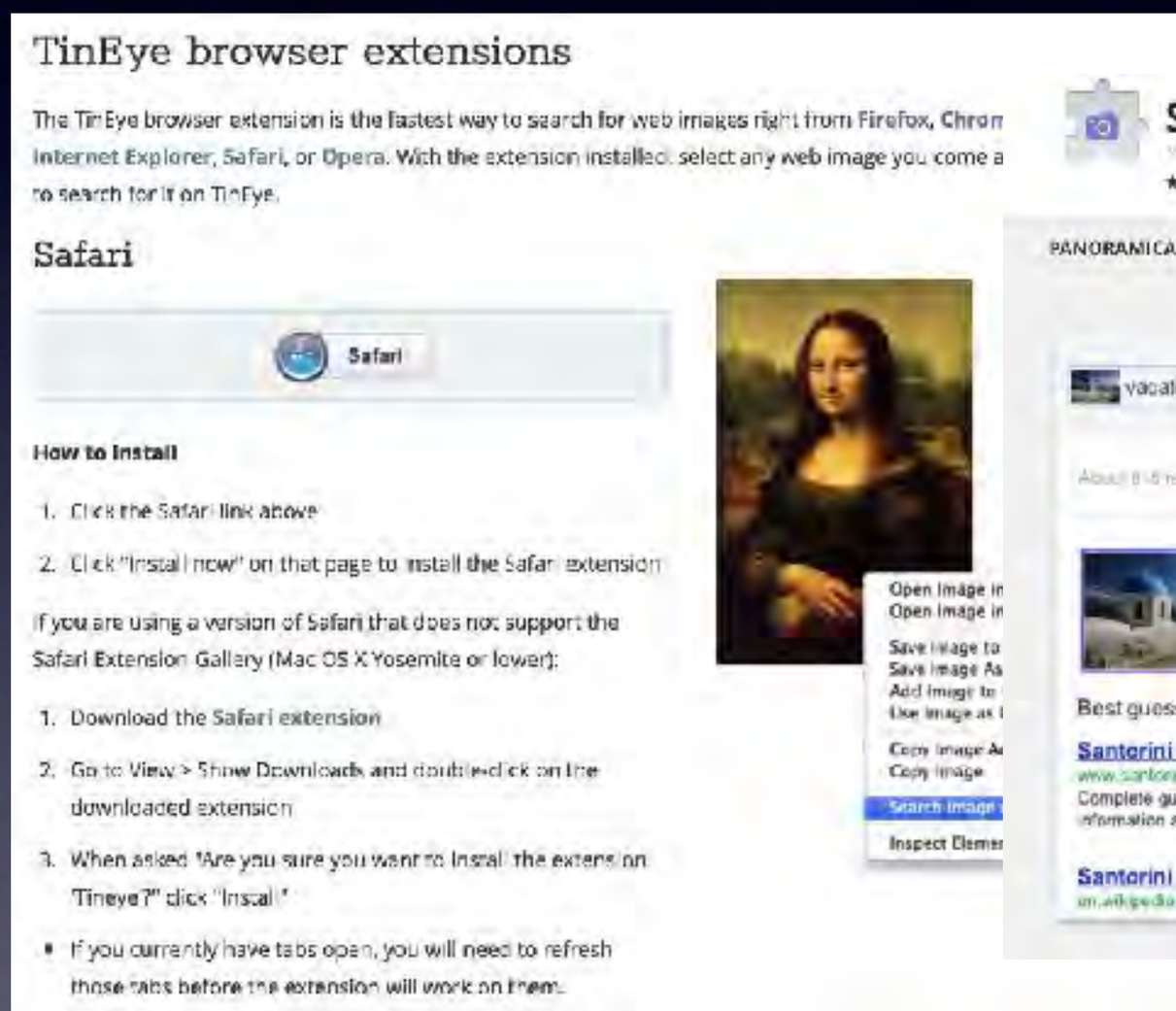

Tineye.com (Firefox, Chrome, Internet Explorer, Safari, Opera)

Google “image search extension” (Chrome)

Metodi d’indagine approfondita

- Qual è la fonte originale?
- Sono stati presentati *tutti* i dati?
- Cosa emerge cercando i dati citati (nomi, luoghi, date, aziende, documenti, leggi...)?
- Attingere al *“motore di ricerca umano”*

Strumenti avanzati

fakenews.publicdatalab.org

Come reagire?

- Censura: tentazione eterna ma inutile
- Pretendere dal giornalismo rigore e trasparenza
- Coinvolgere i *media* di massa
- Punire e premiare col portafogli (*adblocker*)
- Nel dubbio, NON condividere: è già un aiuto enorme
- Usare Internet come antidoto

Come reagire?

- Educare al senso critico partendo dalle scuole
- Rendere *cool* l'approccio scientifico
- Diamoci da fare!

Esperimenti di contrasto

@slpng_giants vs Breitbart:
3700 inserzionisti (>90%) hanno sospeso inserzioni

“Il nostro obiettivo non è eliminare le fake news, ma elaborarle in modo che non possano più nuocere”

– Claire Wardle, First Draft News

JAN HAROLD BRUNVAND
SARÀ VERO?
Leggende metropolitane di tutto il mondo

SEVERINO COLOMBO
101 STRONZATE A CUI ABBIAMO CREDUTO TUTTI
ALMENO UNA VOLTA NELLA VITA
NEWTON COMPTON EDITORI

John Battista
BUFALE
MANUALE DI DIFESA CONTRO LE BALLE DEI MEDIA
Editori Internazionali Riuniti

Per saperne di più

- *La famosa invasione delle vipere volanti*, Paolo Toselli, Sonzogno, 1994
- *Tutte storie*, Danilo Arona, Costa & Nolan, 1994
- *Leggende metropolitane: Storie improbabili raccontate come vere*, Jan Harold Brunvand, 1986, Costa & Nolan
- *Nuove leggende metropolitane*, Jan Harold Brunvand, 1990, Costa & Nolan
- *Le nuove leggende metropolitane - Manuale per detective antibufale* (atti del convegno Contaminazioni, Torino 2004), a cura di Paolo Toselli e Stefano Bagnasco, Avverbi
- *Le voci che corrono*, Jean-Noel Kapferer, Milano, 1987, Longanesi
- *Il bambino è servito*, Cesare Bermani, Dedalo
- *Non ci casco*, Edizioni Millelire
- Notizie che non lo erano. Perché certe storie sono troppo belle per essere vere, Luca Sofri, 2015, Rizzoli
- *Leggende tecnologiche... e il gatto bonsai mangiò la fragola pesce*, Lorenzo Montali, 2003, Avverbi
- *Disinformation Technology - Dai falsi di Internet alle bufale di Bush*, Stefano Porro e Walter Molino, 2003, Apogeo
- *La falsa scienza*, Silvano Fuso, Carocci editore (2013) Colombo, 2011, Newton Compton Editori

- *Bufale - Manuale di difesa contro le balle dei media*, John Battista, 2012, Editori Internazionali Riuniti
- *101 stronzate a cui abbiamo creduto tutti almeno una volta nella vita*, Severino Colombo, 2011, Newton Compton Editori
- *Sarà vero? Leggende metropolitane di tutto il mondo*, J. H. Brunvand, 2001, Pan Editore

Siti di riferimento

Elenco siti-burla o creatori di bufale aggiornato (Bufalopedia):
tinyurl.com/bufalari

Elenco siti antibufala aggiornato (Bufalopedia):
tinyurl.com/antibufala

Google: ricerca avanzata
www.google.com/advanced_search

Il pianeta Nibiru

Il pianeta Nibiru

La notizia non è confortante. Un **asteroide appena scoperto** dai telescopi spaziali sarebbe in rapido avvicinamento alla Terra. Così veloce e così vicino che entro dicembre potrebbe addirittura schiantarsi sul nostro pianeta: la chance che ciò avvenga è pari al 30 per cento.

Primo, perché a diffondere l'allarme è stato il sito giornalistico britannico di ITN ripreso online dalla *CNN* (il più grande gruppo d'informazione mondiale). Secondo, perché nel diffondere questa notizia a dir poco agghiacciante vengono citati come fonti "informatori segreti" della Nasa. Dipendenti dell'Ente spaziale americano che- in forma anonima- avrebbero infranto la consegna del silenzio imposta dai vertici dell'Agenzia per non creare il panico tra la popolazione.

Pareidolia

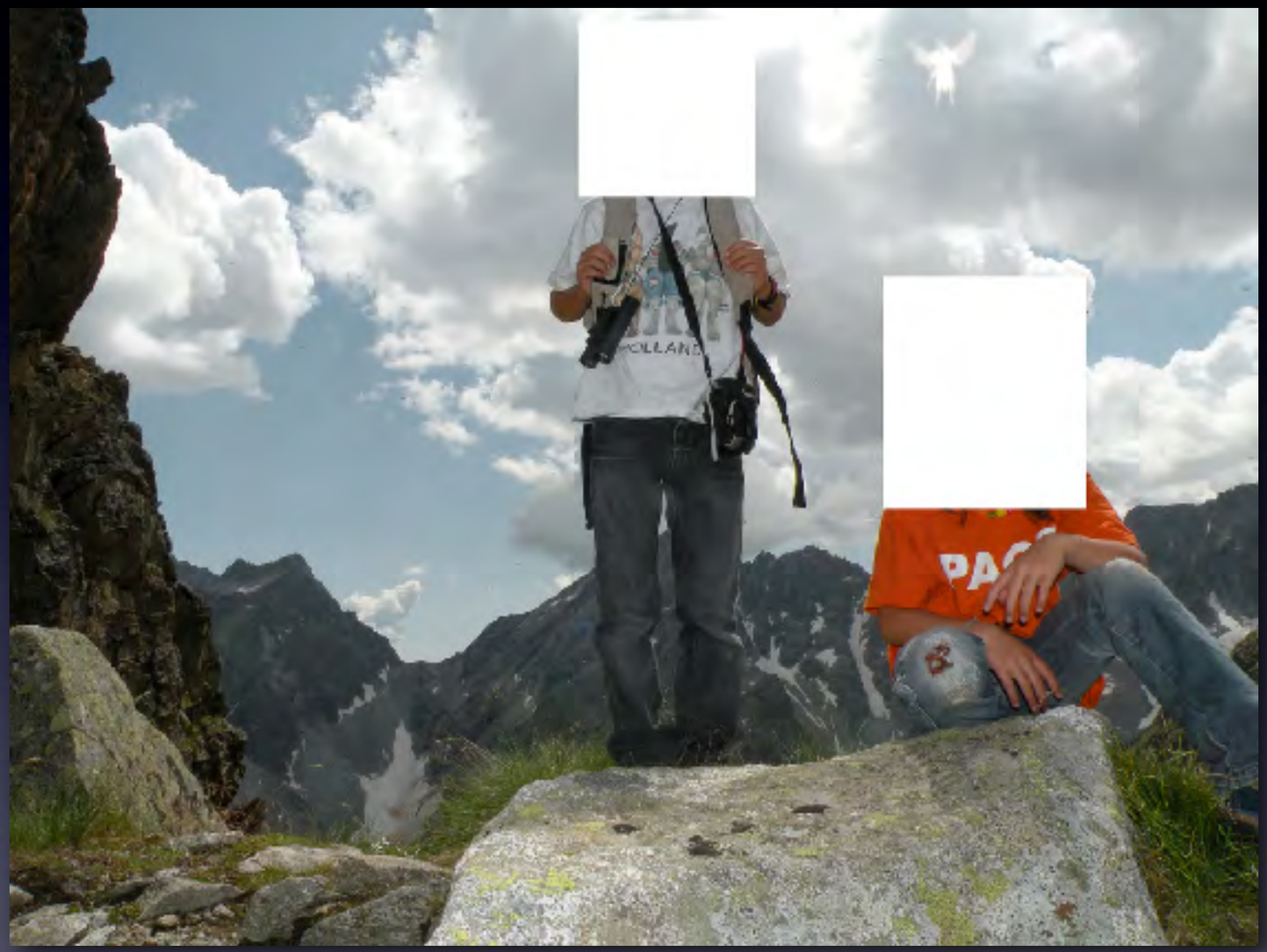

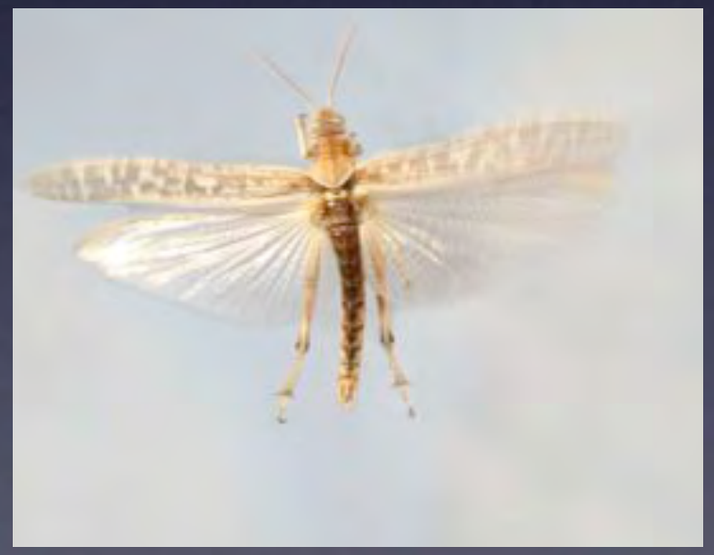

Per gentile concessione Paolo Bertotti (fotobertotti.it)

Caption of JPL Viking Press Release P-17384

NATIONAL AERONAUTICS AND SPACE ADMINISTRATION
VIKING NEWS CENTER
PASADENA, CALIFORNIA
(213) 354-6000

Viking 1-61
P-17384 (35A72)
July 31, 1976

PHOTO CAPTION

This picture is one of many taken in the northern latitudes of Mars by the Viking 1 Orbiter in search of a landing site for Viking 2.

The picture shows eroded mesa-like landforms. The huge rock formation in the center, which resembles a human head, is formed by shadows giving the illusion of eyes, nose and mouth. The feature is 1.5 kilometers (one mile) across, with the sun angle at approximately 20 degrees. The speckled appearance of the image is due to bit errors, emphasized by enlargement of the photo. The picture was taken on July 25 from a range of 1873 kilometers (1152 miles). Viking 2 will arrive in Mars orbit next Saturday (August 7) with a landing scheduled for early September.

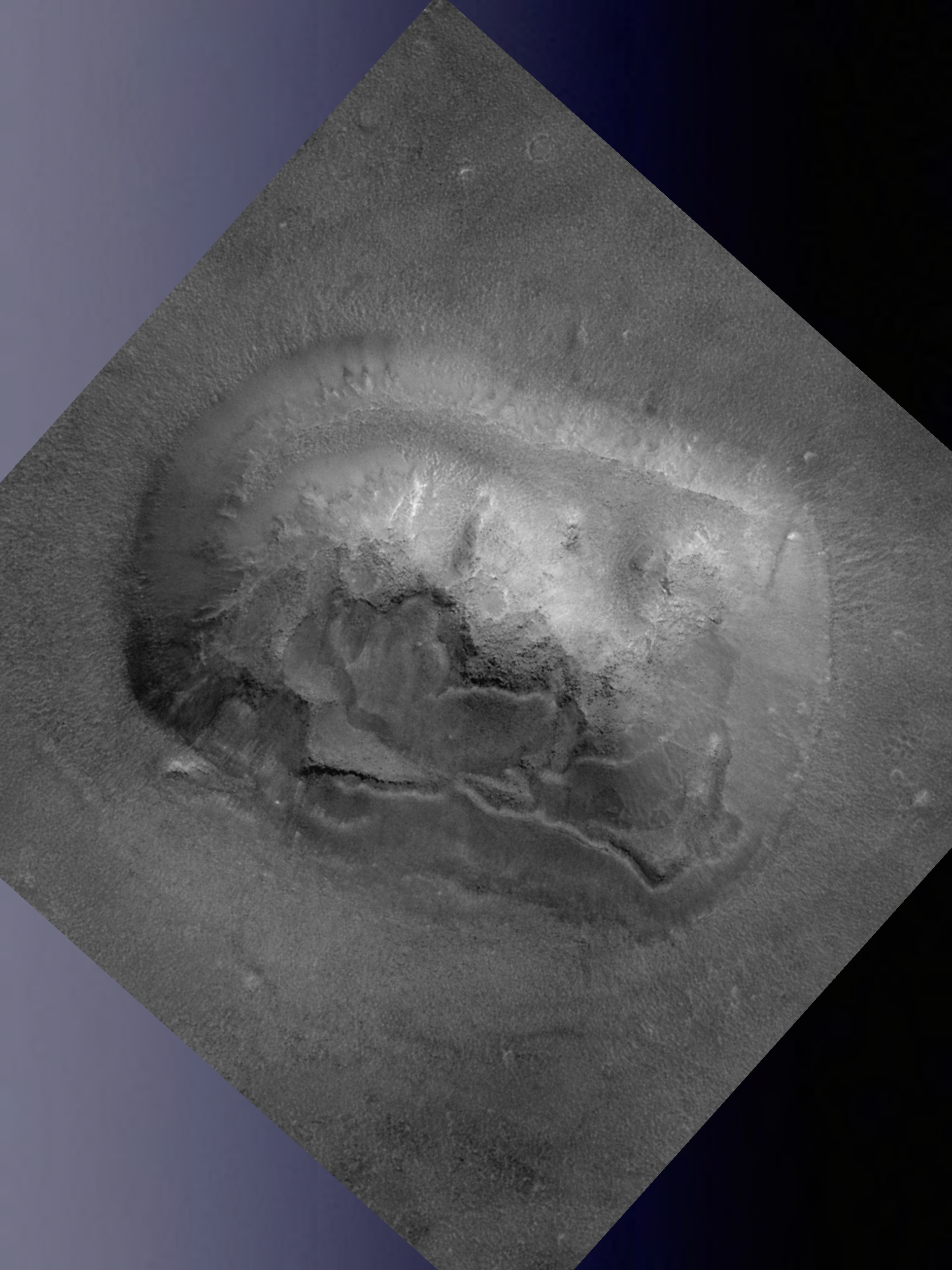

Foto osé della candidata

LA STAMPA

Sarah, la carta di McCain

La mossa anti Obama del candidato repubblicano: Palin sarà la mia Vice

VOGUE

Pride Governor issue

"Ora il sì dei sindacati"

"Solidale", "Grazie no"

نظیر مردم تهران در حمایت از احمدی نژاد
ی سابقه و میلیونی
ملت کار را تمام می کند

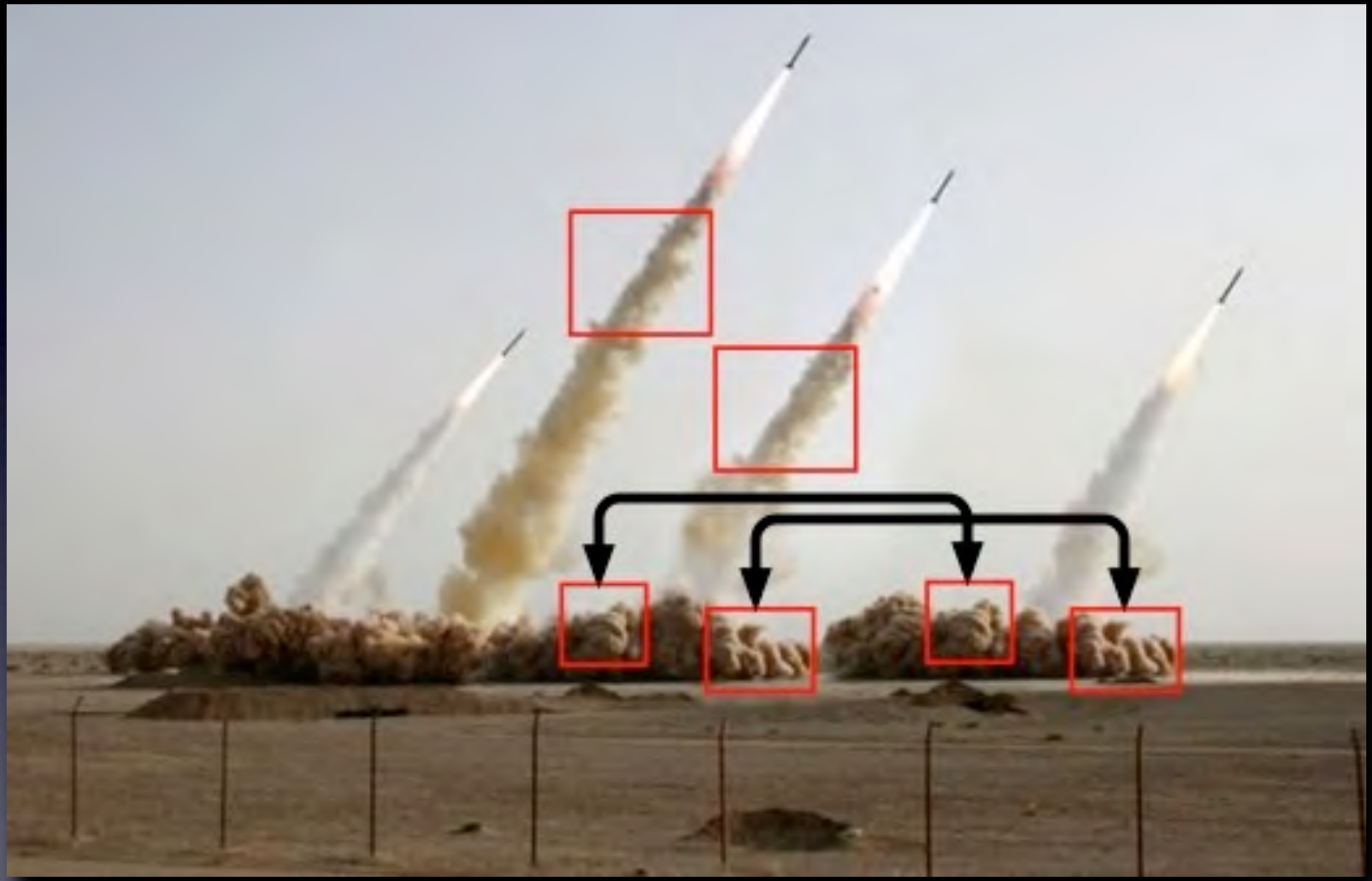
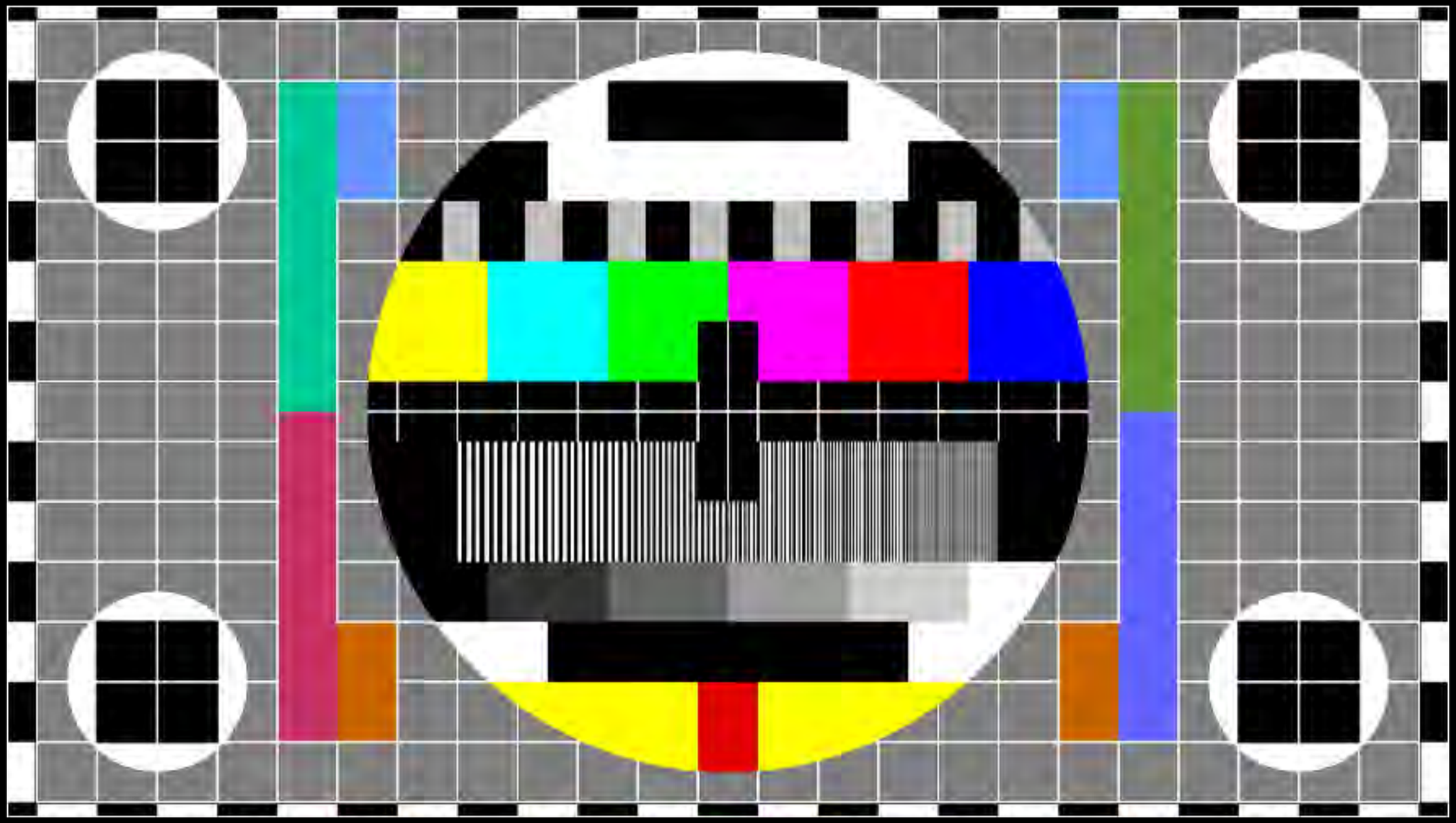
Marketing virale: cellulari e popcorn